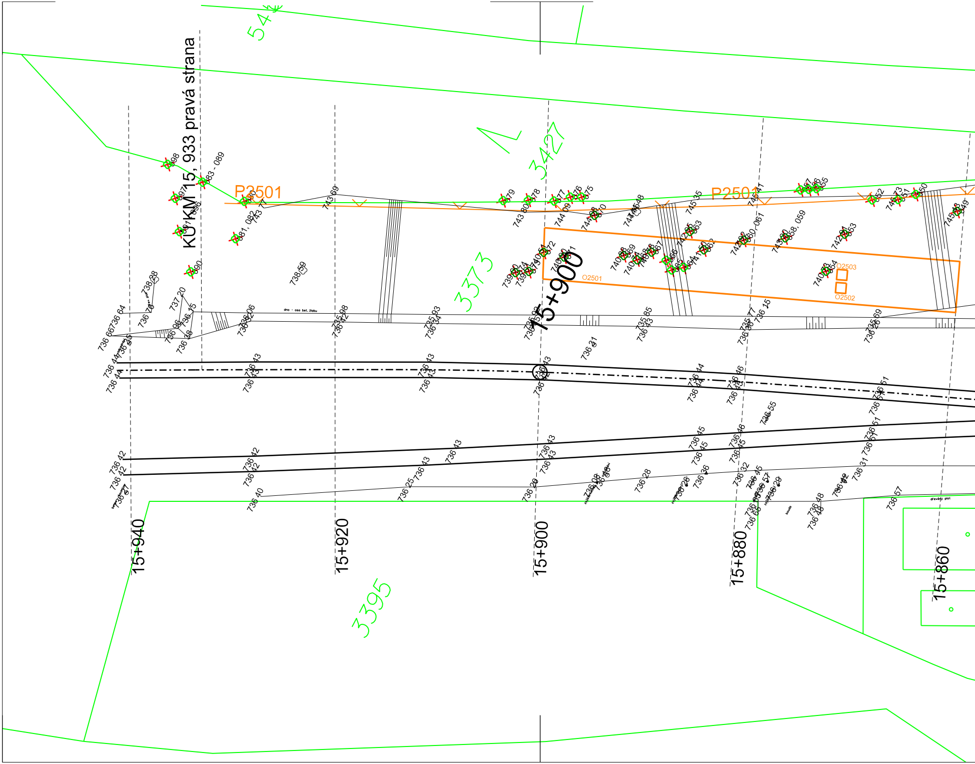
KÚ KM 15, 933 pravá strana
P2501
P2501
O2501
O2502
O2503
15+900
15+940
15+920
15+900
15+880
15+860
3373
3395
3427
54
dno - osa bet. žlabu
dřevěný plot
743 69
738 59
737 20
738 28
736 64
736 43
736 42
736 44
736 31
736 46
736 45
736 55
736 51
736 40
736 25
736 20
736 28
736 57
736 48
745 35
083 - 089
081, 082
060, 061
058, 059
098

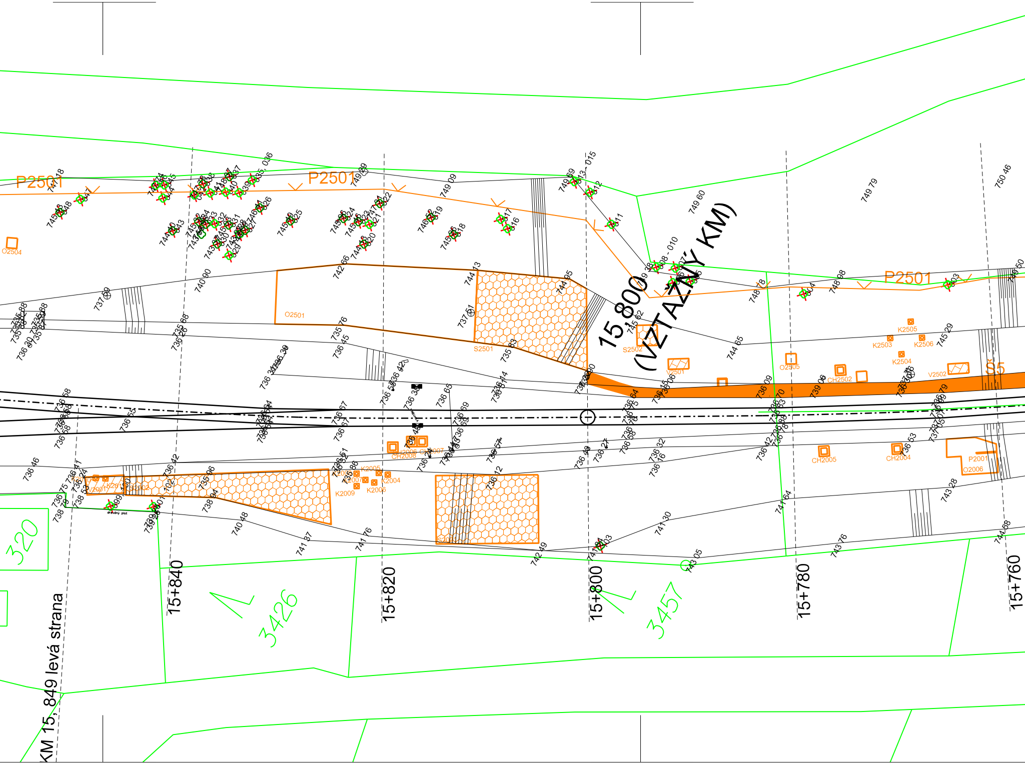
P2501
P2501
P2501
15,800
(VZTAŽNÝ KM)
O2504
O2501
S2501
S2502
V2501
O2505
CH2502
V2502
Š5
K2505
K2503
K2506
K2504
CH2006
CH2008
CH2007
K2005
K2004
K2007
K2009
K2006
CH2005
CH2004
P2001
O2006
V2001
S2001
dřevěný plot
320
3426
3457
15+840
15+820
15+800
15+780
15+760
KM 15, 849 levá strana

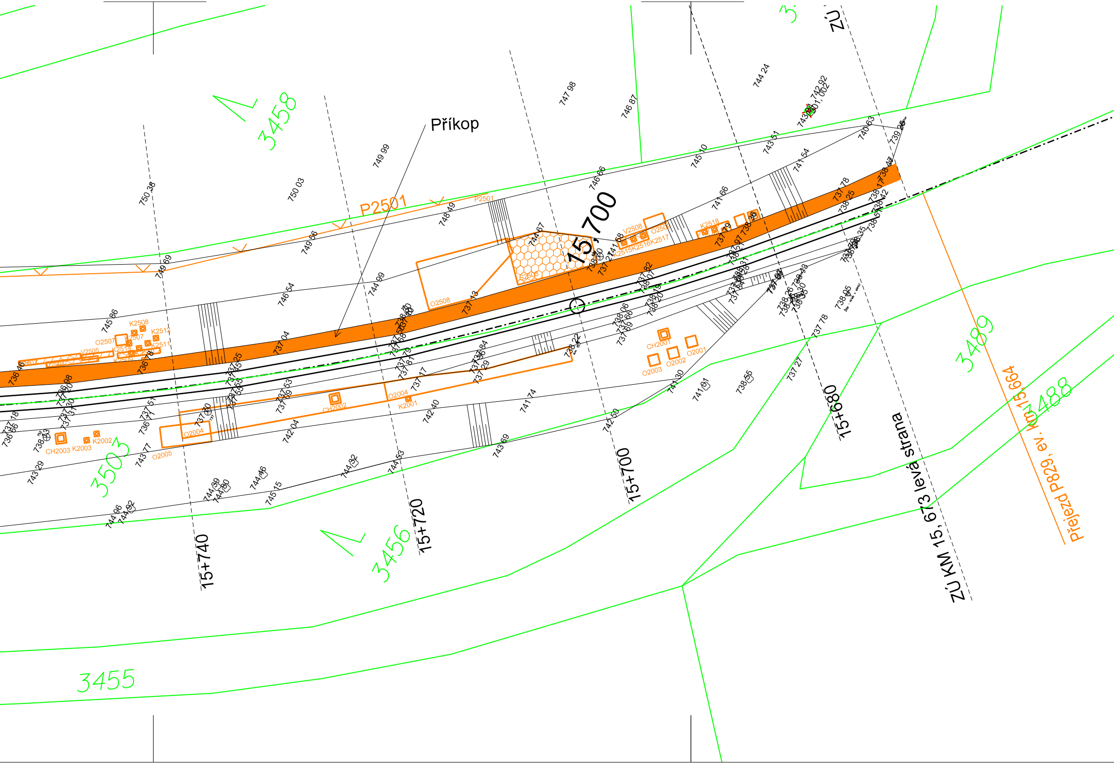
Příkop
P2501
15,700
15+740
15+720
15+700
15+680
ZÚ KM 15,673 levá strana
ZÚ
Přejezd P829, ev. km 15,664
3458
3456
3455
3503
3489
3488
O2508
V2508
K2515
K2516
K2517
K2518
K2508
O2507
K2507
K2512
K2511
V2505
K2514
CH2001
O2001
O2002
O2003
CH2002
O2004
K2001
O2005
CH2003
K2003
K2002
750 38
750 03
749 99
749 69
749 56
748 49
747 98
746 87
746 66
745 10
744 24
743 51
742 92
741 66
741 54
740 63
739 95
745 86
746 54
744 99
744 67
737 04
736 78
736 46
737 43
738 25
737 78
737 21
741 74
742 40
742 04
742 50
741 30
741 01
738 55
738 95
743 77
743 29
743 69
744 53
744 32
744 46
745 15
744 39
744 96
744 92

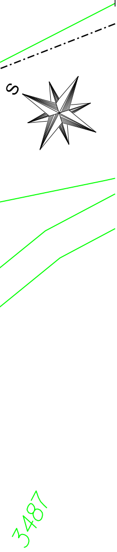

Legenda čar:

🟩	hranice pozemků KN
🟧	stavební úpravy
—	zaměření
☒ 200	kácení
▨	souvislé porosty keřů a náletů stromů o průměru kmene do 10 cm Druhové složení: smrk ztepilý, bříza bělokorá, topol osika, buk lesní, jeřáb ptačí, dub letní, javor klen, jilm drsný, jasan ztepilý líska obecná, krušina olšová, bez černý, bez hroznatý, vrba jíva, janovec metlatý

pozn. Soupis stromů určených ke kácení je součástí technické zprávy.

AZ CONSULT, spol. s r.o.
Číslo zakázky 16/319
Výrobek uvolněn k použití
Datum 30.6.2017 ③

Katastrální území: Hamry na Šumavě [792730]
Souřadný systém: S-JTSK
Výškový systém: S-ČJNS BALT P.V.

.	.	.		.		.
1	.	.		.		.
Revize:	Datum:	Vypracoval:	Podpis:	Kontroloval:	Podpis:	Poznámka:

Objednatel.: Správa železniční dopravní cesty, státní organizace		Sdružení Železná Ruda - Plzeň AZ CONSULT spol. s r. o. TÝM DOPRAVNÍHO INŽENÝRSTVÍ s.r.o. Renaissance of Quality
Odpov. proj.: Ing. M. Komín	Zak. číslo: 16/319	
Kontroloval: Ing. J. Šíma	Datum: VI / 2017	

DOKUMENTACI LZE UŽÍVAT POUZE VE SMYSLU PŘÍSLUŠNÉ SMLOUVY O DÍLO. KOPÍROVÁNÍ A ROZŠIŘOVÁNÍ POUZE PO PŘEDCHOZÍM SOUHLASU AZ CONSULT spol. s. r.o.

Odpov. proj.: Ing. M. Komín		AZ CONSULT® spol. s r. o. *Klíšská 12, 400 01 Ústí nad Labem* *Tel.: 475 240 888* *Tel/fax.: 475 240 863* *E-mail: azconsult@azconsult.cz* *ČSN EN ISO 9001*	
Vypracoval: Ing. E. Pšeničný			
Kontroloval: Ing. J. Šíma			
Kraj: Plzeňský kraj	Místo: Hojsova Stráž		
Objednatel: Správa železniční dopravní cesty, s.o.			
Akce: Sanace skalních objektů v km 5,550 - 19,280 trati Železná Ruda - Plzeň		Zn. souboru: .	
		Stupeň: P	Formát: 7 x A4
		Č. zak.: 16/319	Č. paré :
Objekt: SO 02 - km 15,670 - 15,900		Datum: VI / 2017	
Výkres: Situace kácení		Měřítko: 1 : 250	Č. přílohy: 2E.1.5.7

DOKUMENTACI LZE UŽÍVAT POUZE VE SMYSLU PŘÍSLUŠNÉ SMLOUVY O DÍLO. KOPÍROVÁNÍ A ROZŠIŘOVÁNÍ POUZE PO PŘEDCHOZÍM SOUHLASU AZ CONSULT spol. s r.o.